La Domenica di Vicenza
SETTIMANALE DI ATTUALITÀ

edizione del 05 aprile 2008

estratto da pagina 36

Quando è sensibile l'incontro tra architettura e territorio

È sempre un motivo di grande attualità porre in risalto il ruolo della nuova architettura, prendendo ad esempio i risultati migliori del suo rapporto con il territorio, nelle diverse aree del mondo. Ed è quanto emerge dal **Concorso nazionale d'architettura [intra]Luoghi**, *che ha visto la partecipazione di architetti, sensibili al motivo del contesto ed alla sua interpretazione nella soluzione architettonica. Per un'architettura, che non manca del senso di spiritualità, guadagna il secondo posto della graduatoria nazionale il progetto del padiglione di preghiera del Centro di Cardiochirurgia realizzato a Karthun, per Emergency, dagli architetti Raoul Pantaleo e Simone Sfriso dello Studio Tamassociati di Venezia. Risulta vincente l'area urbanizzata di Ijsselkade a Doesburg in Olanda dell'architetto Natalizi; al terzo posto si colloca il Centro Civico di Mezzano (Trento) di Willy Schweizer.*

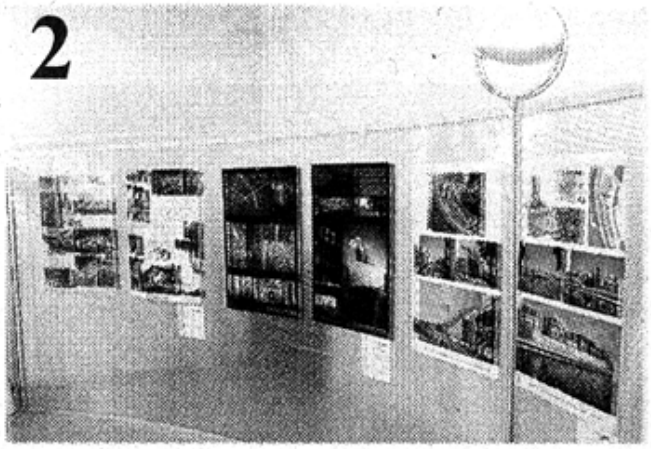

(foto 2) La mostra delle opere premiate e selezionate è allestita nella casa studio ex Gallo, realizzata dall'architetto Carlo Scarpa negli anni '60, ed integrata alla Biblioteca "La VIGNA". L'esposizione è itinerante, ed ha toccato le città di Genova, Palermo Avellino e sarà ospitata a Torino, in occasione del Congresso Mondiale degli Architetti.

[intra]Luoghi- Premio Nazionale di Architettura Edizione 2007/2008 Biblioteca Internazionale "La Vigna"- Vicenza 27 marzo-6 aprile 2008.